BASE SECOND SKIN®
Base Pronta Dermo-Funcional *Tacky-Free*

INCI Name: Hydrogenated Vegetable Oil / Aqua /Phenoxyethanol / EDTA Dissodium / Hydroxyethilcellulose / Hydrogenated Olive Oil Unsaponifiables / Hydrogenated Ethylhexyl Olivate / Shea Butter Oleyl Esters / Olus Oil / Camelina Sativa Oil / Dimethicone / Sodium Acrylates Copolymer / Hydrogenated Polyisobutene / Phospholipids / Polyglyceryl-10 Stearate / Helianthus Annuus (Sunflower) Seed Oil / Behenylalcohol / Glycerylstearate / Phospholipids / Glycinesoja(soybean) sterols / Glyceryl Stearate / Cetearyl Alchol / Stearic Acid / Sodium Cocoyl Glucamate / Vegetable Oil / Olus Oil.

DESCRIÇÃO

A Base Second Skin® é uma base pronta que foi desenvolvida através da associação exclusiva de matérias-primas e ativos, sendo a base do produto a tecnologia dos fosfolipídios com propriedades funcionais e sensoriais, que confere um toque sofisticado e único a pele. E pela sua composição protege, restaura e hidrata a pele.
Os fosfolipídios são constituintes essenciais da membrana celular, apresentam se organizados em bicamadas, formando uma barreira protetora seletiva.

Int J Pharm. 2006 Jan 13;307(2):232-8. Epub 2005 Nov 11.

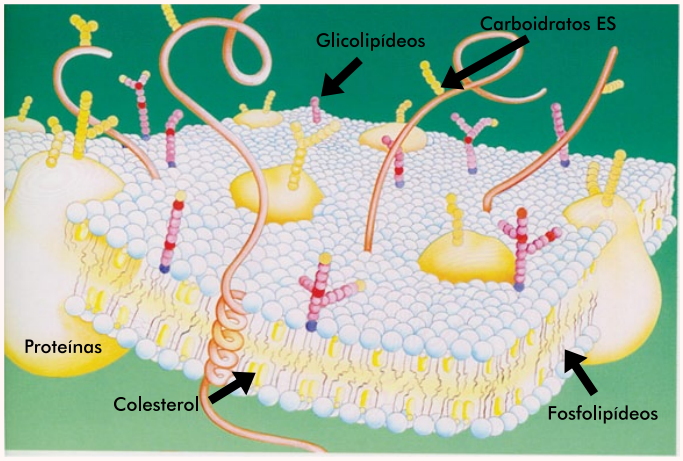

Legenda. Estrutura da membrana celular, mostrando a localização dos fosfolipídios

As principais funções dos fosfolipídios na pele são:

- Quando aplicados diretamente na pele, exercem diferentes funções, resultando na diminuição da TEWL e na reconstituição da barreira cutânea;
- Proteção da pele através da formação de uma camada chamada 2ª pele;
- Regeneração cutânea, melhorando a hidratação e a elasticidade;
- Adaptação e sublimação;
- Excelente dermo compatibilidade.

PRINCIPAIS BENEFÍCIOS

- Sensorial sofisticado: suave, aveludado, refrescante e não oleoso;
- Alta afinidade, compatibilidade e tolerância com a pele;
- Hipoalergênico;

BIOTEC
dermocosméticos

- Parabenos *"Free";*
- Isento de Petrolatos;
- *Tacky-free;*
- Excelente espalhabilidade.

Atividade funcional da Base Second Skin®:

- Diminuição da TEWL (perda de água transepidermal);
- Reconstituição da barreira cutânea: as propriedades formadoras de filme dos fosfolipídios possibilitam um aumento da hidratação do estrato córneo (EC);
- A superposição das camadas de fosfolipídios proporciona uma estrutura bio mimética à oclusão cutânea;
- Melhora a biodisponibilidade dos ativos presentes na formulação, devido sua excepcional dermocompatibilidade.

ESTABILIDADE E COMPATIBILIDADE

A Base Second Skin® pode ser associada a ingredientes hidratantes, nutritivos, antiaging, silícios orgânicos, extratos vegetais, complexos biotecnológicos, lipídeos funcionais e manteigas.

A Base Second Skin® é incompatível com altas concentrações de eletrólitos e ácidos em geral.

INDICAÇÃO DE USO

- É especialmente indicado para a fabricação de produtos para todos os tipos de pele, inclusive secas e sensíveis;
- É absorvido rapidamente pela pele e confere um toque aveludado e de proteção a pele;
- Emulsões hidratantes, formulações faciais, corporais, cremes e emulsões de uso diurno, noturno;
- Produtos *antiaging*, nutritivos, regeneradores, pós-peelings e despigmentantes;
- Indicado para produtos infantis;
- Formulação para área dos olhos, devido a fácil aplicação e espalhabilidade, por se tratar de uma região sensível.

ESPECIFICAÇÃO

Aparência: creme com alta viscosidade
Cor: branca á levemente amarelada
Odor: característico.
Concentração de uso: q.s.p.100%
pH: 4,5 a 7,0